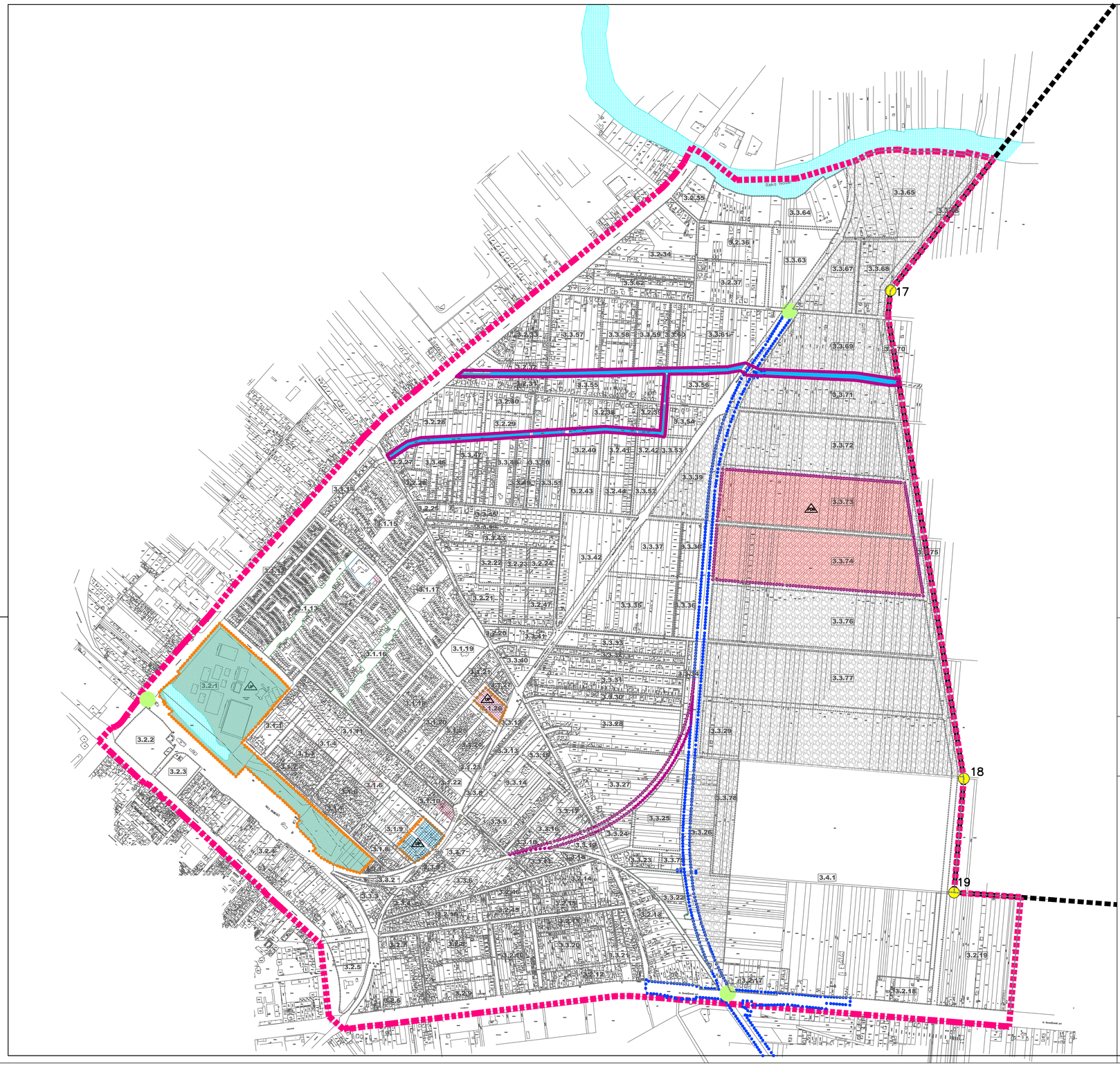

ЛЕГЕНДА

- граница обухвата плана
- граница обухвата ГУП-а
- тачке обухвата ГУП-а
- граница за нумерацију блока
- 3.1.1 – број зоне и број блока
- денивелисана укрштања

ГРАЂЕВИНСКО ЗЕМЉИШТЕ ЗА ЈАВНЕ НАМЕНЕ

- воде и водене површине
- канали
- образовање
- комуналне делатности

ГРАЂЕВИНСКО ЗЕМЉИШТЕ ЗА ЈАВНЕ И/ИЛИ ОСТАЛЕ НАМЕНЕ

- спорт и рекреација
- централни садржаји

ГРАЂЕВИНСКО ЗЕМЉИШТЕ ЗА ОСТАЛЕ ПОТРЕБЕ

- комунално неопремљено земљиште
  забрана градње до комунапног опремања земљишта
  у блоковима број 3.3.65 до 3.3.78, 3.3.26, 3.3.39 и 3.3.29

СМЕРНИЦЕ ЗА СПРОВОЂЕЊЕ ПЛАНА

- План детаљне регулације за део аутопутске и железничке обилазнице око Београда (аутопутска деоница Бубањ Поток – Винча- Панчево, железничка деоница Бели Поток – Винча – Панчево) са друмско-железничким мостом преко Дунава, на подручју територије града Панчева ("Службени лист Града Панчева" бр.16/2014)
- разрада израдом Плана детаљне регулације (забрана изградње до доношења ПДР)
- разрада израдом Урбанистичког пројекта

ИЗМЕНЕ И ДОПУНЕ ПЛАНА ГЕНЕРАЛНЕ РЕГУЛАЦИЈЕ ПРОШИРЕНА МИСА СА ГРОБЉЕМ

ЦЕЛИНА 3

У ПАНЧЕВУ

Смернице за спровођење плана

100m 50 0 100 200 300 400 500

N W E S

УРБАНИЗАМ ПАНЧЕВО	Назив плана: ИЗМЕНЕ И ДОПУНЕ ПЛАНА ГЕНЕРАЛНЕ РЕГУЛАЦИЈЕ ПРОШИРЕНА МИСА СА ГРОБЉЕМ ЦЕЛИНА 3 у Панчеву		Број: 06-43/2024
	Фаза израде плана: ПДАН		
Одговорни урбаниста: Душица Чернишић дипл.инж.арх.	Параф:	Назив цртежа: Смернице за спровођење плана	
Планери сарадници: Татјана Вуксан дипл.инж.саоб. Марко Марић дипл.инж.пејз. Милош Цекић инж.арх.	Параф:		
Техничка обрада : Милош Цекић, инж.арх.	Параф:	Размера: 1 : 5 000	Број цртежа: 9