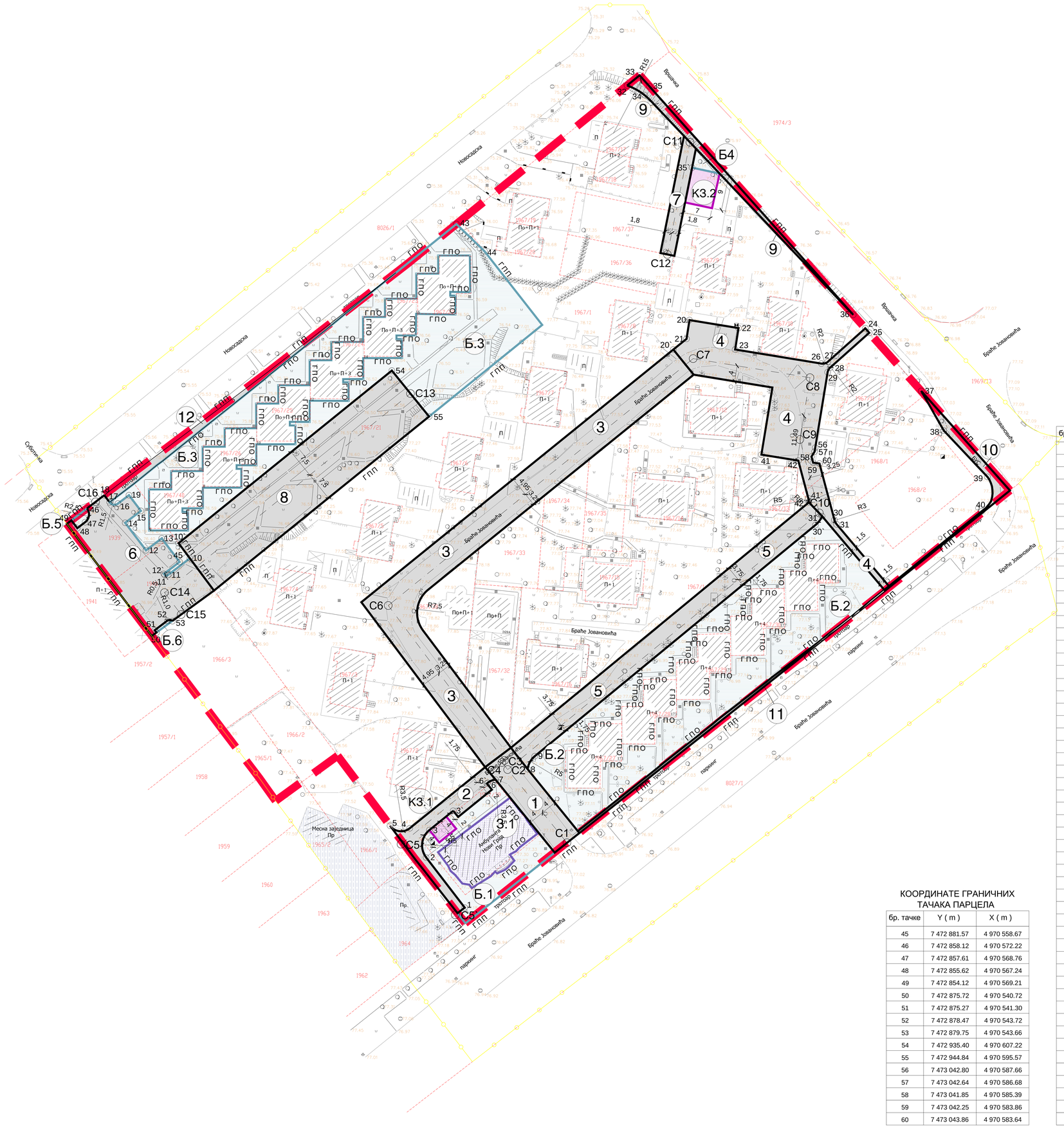

КООРДИНАТЕ ОСОВИНСКИХ ТАЧАКА

бр. тачке	Y (m)	X (m)
C1	7 472 979.82	4 970 487.43
C2	7 472 964.78	4 970 506.00
C3	7 472 963.98	4 970 508.31
C4	7 472 963.33	4 970 507.79
C5	7 472 937.74	4 970 487.06
C5`	7 472 951.51	4 970 469.13
C6	7 472 934.45	4 970 547.62
C7	7 473 011.83	4 970 610.26
C8	7 473 041.46	4 970 605.42
C9	7 473 038.89	4 970 589.73
C10	7 473 043.83	4 970 571.11
C11	7 473 011.02	4 970 665.15
C12	7 473 005.30	4 970 636.68
C13	7 472 940.12	4 970 601.40
C14	7 472 877.74	4 970 550.89
C15	7 472 881.96	4 970 545.33
C16	7 472 860.27	4 970 573.93

КООРДИНАТЕ ГРАНИЧНИХ ТАЧАКА ПАРЦЕЛА

бр. тачке	Y (m)	X (m)
1	7 472 953.89	4 970 470.96
2	7 472 944.09	4 970 483.68
3	7 472 944.92	4 970 490.63
3`	7 472 950.97	4 970 495.53
4	7 472 939.96	4 970 491.11
5	7 472 934.96	4 970 491.74
6	7 472 959.77	4 970 502.65
6`	7 472 959.52	4 970 502.45
7	7 472 961.72	4 970 503.42
8	7 472 969.86	4 970 506.09
9	7 472 971.64	4 970 509.38
10	7 472 884.18	4 970 559.59
10`	7 472 881.31	4 970 563.43
11	7 472 878.65	4 970 555.39
11`	7 472 877.80	4 970 555.37
12	7 472 873.06	4 970 561.63
12`	7 472 877.59	4 970 555.65
13	7 472 877.04	4 970 564.65
14	7 472 867.77	4 970 568.60
15	7 472 871.75	4 970 571.62
16	7 472 865.94	4 970 573.49
17	7 472 863.82	4 970 573.80
18	7 472 862.46	4 970 575.60
19	7 472 868.73	4 970 575.60
20	7 473 010.90	4 970 620.04
20`	7 473 006.80	4 970 612.56
21	7 473 010.15	4 970 615.27
22	7 473 023.33	4 970 618.00
23	7 473 022.48	4 970 612.57
24	7 473 055.50	4 970 617.94
25	7 473 056.50	4 970 616.82
26	7 473 044.36	4 970 609.00
27	7 473 046.01	4 970 609.48
28	7 473 046.58	4 970 607.98
29	7 473 045.94	4 970 606.81
30	7 473 047.66	4 970 569.34
30`	7 473 042.84	4 970 568.02
31	7 473 048.27	4 970 568.18
31`	7 473 044.53	4 970 570.28
32	7 472 995.07	4 970 679.56
33	7 472 998.24	4 970 682.13
34	7 472 999.47	4 970 677.13
35	7 473 000.71	4 970 679.36
35`	7 473 011.56	4 970 658.70
36	7 473 052.44	4 970 621.38
37	7 473 069.68	4 970 602.04
38	7 473 075.40	4 970 592.00
39	7 473 086.48	4 970 580.25
40	7 473 085.02	4 970 571.52
41	7 473 029.13	4 970 585.90
41`	7 473 041.03	4 970 574.85
42	7 473 038.50	4 970 584.36
42`	7 473 041.19	4 970 573.79
43	7 472 951.78	4 970 644.40
44	7 472 958.89	4 970 637.52

КООРДИНАТЕ ГРАНИЧНИХ ТАЧАКА ПАРЦЕЛА

бр. тачке	Y (m)	X (m)
45	7 472 881.57	4 970 558.67
46	7 472 858.12	4 970 572.22
47	7 472 857.61	4 970 568.76
48	7 472 855.62	4 970 567.24
49	7 472 854.12	4 970 569.21
50	7 472 875.72	4 970 540.72
51	7 472 875.27	4 970 541.30
52	7 472 878.47	4 970 543.72
53	7 472 879.75	4 970 543.66
54	7 472 935.40	4 970 607.22
55	7 472 944.84	4 970 595.57
56	7 473 042.80	4 970 587.66
57	7 473 042.64	4 970 586.68
58	7 473 041.85	4 970 585.39
59	7 473 042.25	4 970 583.86
60	7 473 043.86	4 970 583.64

План детаљне регулације дела блока 113 (Котеж 1) у насељеном месту Панчево

ЛЕГЕНДА

- граница обухвата плана П= 2ха 57ар 69 м2
- 113 — број блока
- контакт подручје

ГРАЂЕВИНСКО ЗЕМЉИШТЕ ЈАВНЕ НАМЕНЕ

- 3. 1 — Здравство
- К3.1- К3.2 — Комунална зона и објекти
- Б1-Б6 — Јавне блоковске површине
- Саобраћајне површине
- 1 - 8 — Саобраћајнице
- 9 - 12 — делови планираних саобраћајница
- Управа и администрација - контакт зона

ГРАЂЕВИНСКО ЗЕМЉИШТЕ ОСТАЛЕ НАМЕНЕ

- грађевинско земљиште остале намене

ГПП — граница постојеће парцеле
ГПО — граница постојећег објекта

N W E S

УРБАНИЗАМ ПАНЧЕВО	Назив плана: План детаљне регулације дела блока 113 (Котеж 1) у насељеном месту Панчево	Број: 05-14/2018
	Фаза израде плана: нацрт плана	
Одговорни урбаниста: Јелена Томић дипл.инж. арх.	Назив цртежа: План поделе грађевинског земљишта на јавно и остало	
Планери сарадници: Марко Марић дипл.инж. геод. Татјана Вуксан дипл.инж.саобр.		
Техничка обрада: Гордана Пешић геод.тех.	размера: 1 : 5	број цртежа: 007