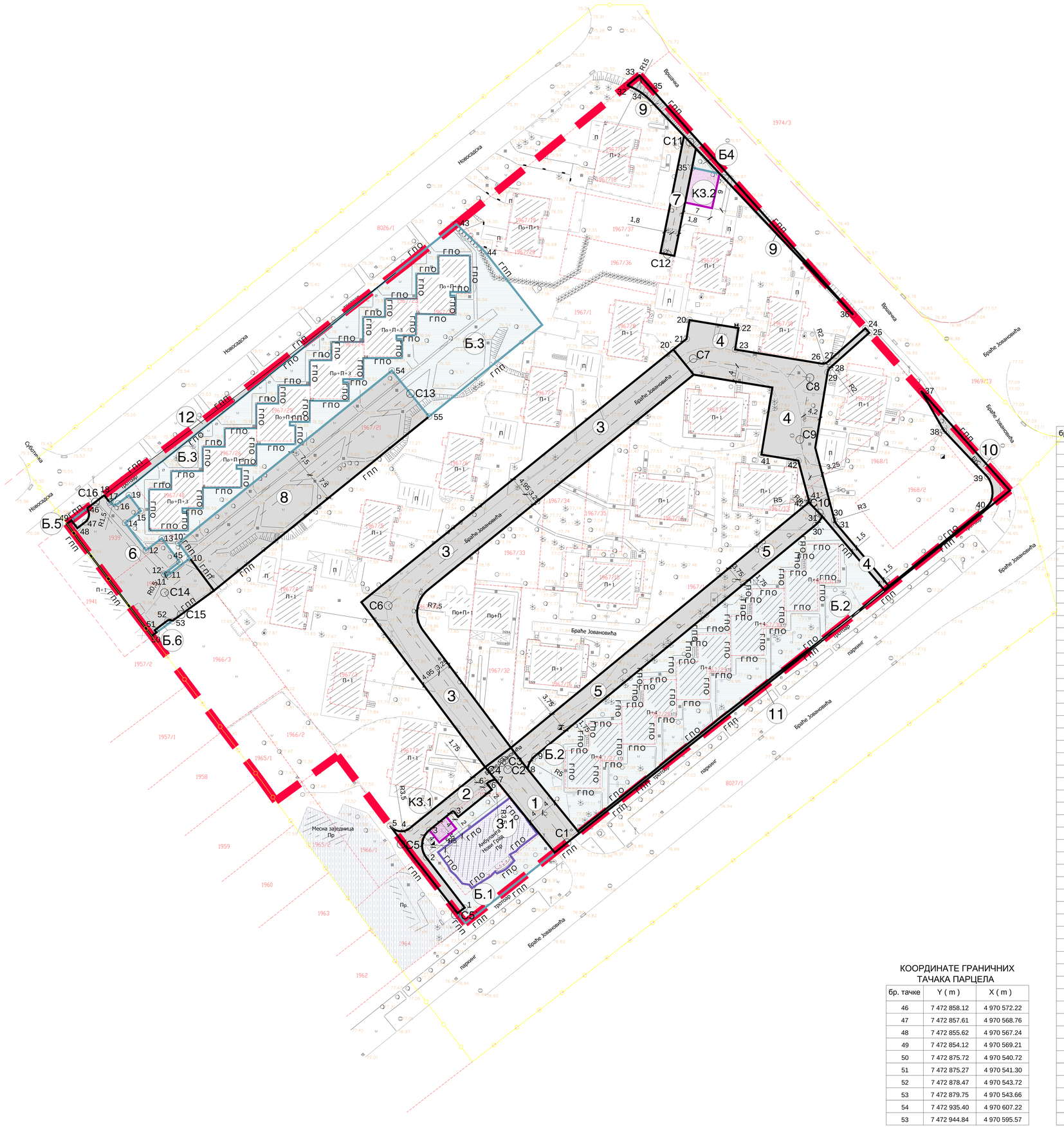


## КООРДИНАТЕ ОСОВИНСКИХ ТАЧАКА

| бр. тачке | Y ( m ) | X ( m ) |
|---|---|---|
| C1 | 7 472 979.82 | 4 970 487.43 |
| C2 | 7 472 964.78 | 4 970 506.00 |
| C3 | 7 472 963.98 | 4 970 508.31 |
| C4 | 7 472 963.33 | 4 970 507.79 |
| C5 | 7 472 937.74 | 4 970 487.06 |
| C5` | 7 472 951.51 | 4 970 469.13 |
| C6 | 7 472 934.45 | 4 970 547.62 |
| C7 | 7 473 011.83 | 4 970 610.26 |
| C8 | 7 473 041.46 | 4 970 605.42 |
| C9 | 7 473 038.89 | 4 970 589.73 |
| C10 | 7 473 043.83 | 4 970 571.11 |
| C11 | 7 473 011.02 | 4 970 665.15 |
| C12 | 7 473 005.30 | 4 970 636.68 |
| C13 | 7 472 940.12 | 4 970 601.40 |
| C14 | 7 472 877.74 | 4 970 550.89 |
| C15 | 7 472 881.96 | 4 970 545.33 |
| C16 | 7 472 860.27 | 4 970 573.93 |

## КООРДИНАТЕ ГРАНИЧНИХ ТАЧАКА ПАРЦЕЛА

| бр. тачке | Y ( m ) | X ( m ) |
|---|---|---|
| 1 | 7 472 953.89 | 4 970 470.96 |
| 2 | 7 472 944.09 | 4 970 483.68 |
| 3 | 7 472 944.92 | 4 970 490.63 |
| 3` | 7 472 950.97 | 4 970 495.53 |
| 4 | 7 472 939.96 | 4 970 491.11 |
| 5 | 7 472 934.96 | 4 970 491.74 |
| 6 | 7 472 959.77 | 4 970 502.65 |
| 6` | 7 472 959.52 | 4 970 502.45 |
| 7 | 7 472 961.72 | 4 970 503.42 |
| 8 | 7 472 969.86 | 4 970 506.09 |
| 9 | 7 472 971.64 | 4 970 509.38 |
| 10 | 7 472 884.18 | 4 970 559.59 |
| 10` | 7 472 881.31 | 4 970 563.43 |
| 11 | 7 472 878.65 | 4 970 555.39 |
| 11` | 7 472 877.80 | 4 970 555.37 |
| 12 | 7 472 873.06 | 4 970 561.63 |
| 12` | 7 472 877.59 | 4 970 555.65 |
| 13 | 7 472 877.04 | 4 970 564.65 |
| 14 | 7 472 867.77 | 4 970 568.60 |
| 15 | 7 472 871.75 | 4 970 571.62 |
| 16 | 7 472 865.94 | 4 970 573.49 |
| 17 | 7 472 863.82 | 4 970 573.80 |
| 18 | 7 472 862.46 | 4 970 575.60 |
| 19 | 7 472 868.73 | 4 970 575.60 |
| 20 | 7 473 010.90 | 4 970 620.04 |
| 20` | 7 473 006.80 | 4 970 612.56 |
| 21 | 7 473 010.15 | 4 970 615.27 |
| 22 | 7 473 023.33 | 4 970 618.00 |
| 23 | 7 473 022.48 | 4 970 612.57 |
| 24 | 7 473 055.50 | 4 970 617.94 |
| 25 | 7 473 056.50 | 4 970 616.82 |
| 26 | 7 473 044.36 | 4 970 609.00 |
| 27 | 7 473 046.01 | 4 970 609.48 |
| 28 | 7 473 046.58 | 4 970 607.98 |
| 29 | 7 473 045.94 | 4 970 606.81 |
| 30 | 7 473 047.66 | 4 970 569.34 |
| 30` | 7 473 042.84 | 4 970 568.02 |
| 31 | 7 473 048.27 | 4 970 568.18 |
| 31` | 7 473 044.53 | 4 970 570.28 |
| 32 | 7 472 995.07 | 4 970 679.56 |
| 33 | 7 472 998.24 | 4 970 682.13 |
| 34 | 7 472 999.47 | 4 970 677.13 |
| 35 | 7 473 000.71 | 4 970 679.36 |
| 35` | 7 473 011.56 | 4 970 658.70 |
| 36 | 7 473 052.44 | 4 970 621.38 |
| 37 | 7 473 069.68 | 4 970 602.04 |
| 38 | 7 473 075.40 | 4 970 592.00 |
| 39 | 7 473 086.48 | 4 970 580.25 |
| 40 | 7 473 085.02 | 4 970 571.52 |
| 41 | 7 473 029.14 | 4 970 585.90 |
| 41` | 7 473 041.03 | 4 970 574.85 |
| 42 | 7 473 038.50 | 4 970 584.36 |
| 42` | 7 473 041.19 | 4 970 573.79 |
| 43 | 7 472 951.78 | 4 970 644.40 |
| 44 | 7 472 958.89 | 4 970 637.52 |

## КООРДИНАТЕ ГРАНИЧНИХ ТАЧАКА ПАРЦЕЛА

| бр. тачке | Y ( m ) | X ( m ) |
|---|---|---|
| 46 | 7 472 858.12 | 4 970 572.22 |
| 47 | 7 472 857.61 | 4 970 568.76 |
| 48 | 7 472 855.62 | 4 970 567.24 |
| 49 | 7 472 854.12 | 4 970 569.21 |
| 50 | 7 472 875.72 | 4 970 540.72 |
| 51 | 7 472 875.27 | 4 970 541.30 |
| 52 | 7 472 878.47 | 4 970 543.72 |
| 53 | 7 472 879.75 | 4 970 543.66 |
| 54 | 7 472 935.40 | 4 970 607.22 |
| 53 | 7 472 944.84 | 4 970 595.57 |

# План детаљне регулације дела блока 113 (Котеж 1) у насељеном месту Панчево

**ЛЕГЕНДА**

- граница обухвата плана П= 2ха 57ар 69 м2
- 113 — број блока
- контакт подручје

**ГРАЂЕВИНСКО ЗЕМЉИШТЕ ЈАВНЕ НАМЕНЕ**

- 3. 1 — Здравство
- К3.1- К3.2 — Комунална зона и објекти
- Б1-Б6 — Јавне блоковске површине
- Саобраћајне површине
- 1 - 8 — Саобраћајнице
- 9 - 12 — делови планираних саобраћајница
- Управа и администрација - контакт зона

**ГРАЂЕВИНСКО ЗЕМЉИШТЕ ОСТАЛЕ НАМЕНЕ**

- грађевинско земљиште остале намене
- Г П П — граница постојеће парцеле
- Г П О — граница постојећег објекта

N W E S

| | | |
|---|---|---|
| УРБАНИЗАМ ПАНЧЕВО | Назив плана: План детаљне регулације дела блока 113 (Котеж 1) у насељеном месту Панчево | Број: 05-14/2018 |
| | Фаза израде плана: нацрт плана | |
| Одговорни урбаниста: Јелена Томић дипл.инж. арх. | Назив цртежа: План поделе грађевинског земљишта на јавно и остало | |
| Планери сарадници: Марко Марић дипл.инж. геод. Татјана Вуксан дипл.инж.саобр. | | |
| Техничка обрада: Гордана Пешић геод.тех. | размера: 1 : 5 | број цртежа: 007 |