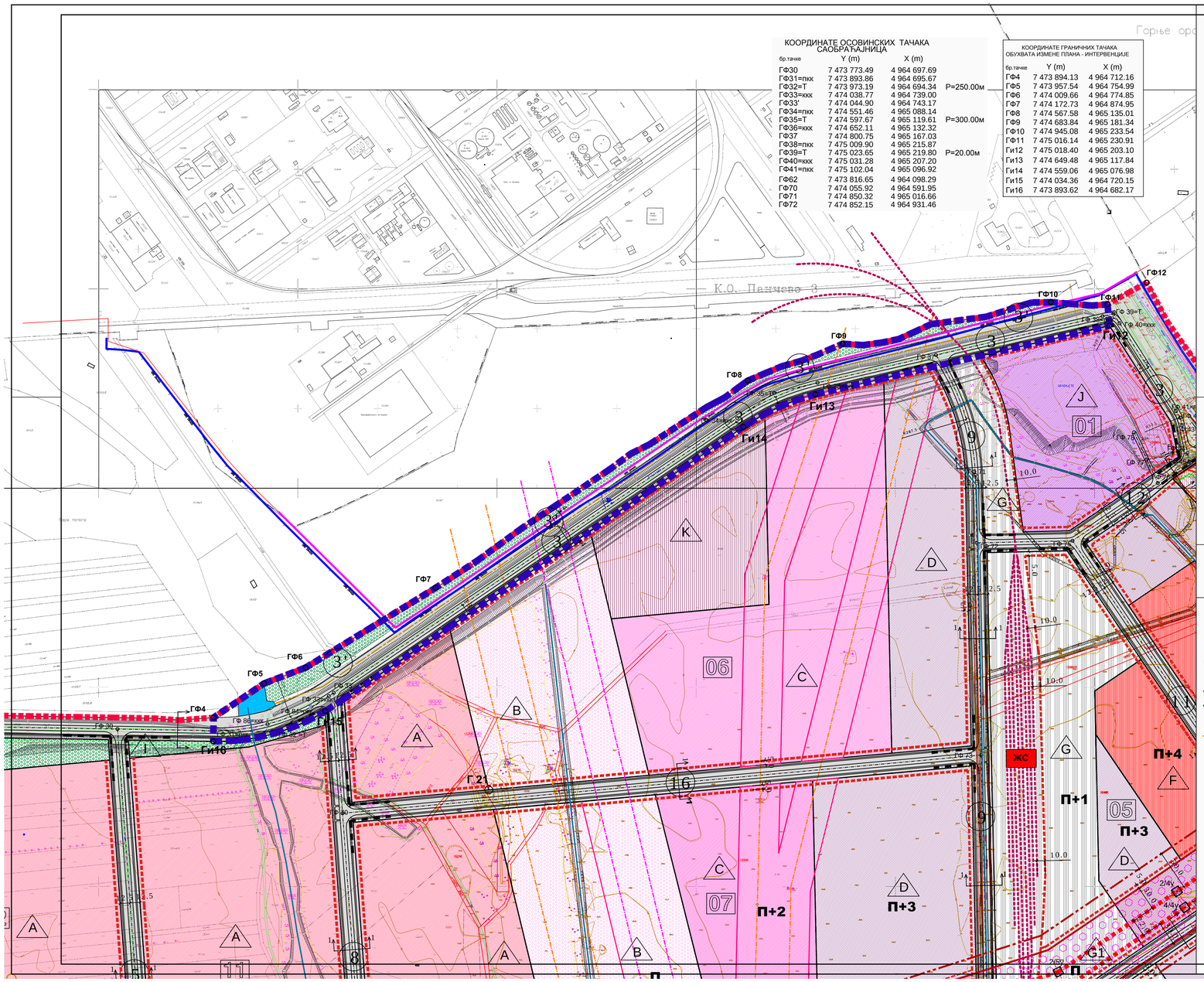

КООРДИНАТЕ ОСОВИНСКИХ ТАЧАКА САОБРАЋАЈНИЦА

бр.тачке	Y (m)	X (m)	
ГФ30	7 473 773.49	4 964 697.69	
ГФ31=пкк	7 473 893.86	4 964 695.67	
ГФ32=Т	7 473 973.19	4 964 694.34	P=250.00м
ГФ33=ккк	7 474 038.77	4 964 739.00	
ГФ33'	7 474 044.90	4 964 743.17	
ГФ34=пкк	7 474 551.46	4 965 088.14	
ГФ35=Т	7 474 597.67	4 965 119.61	P=300.00м
ГФ36=ккк	7 474 652.11	4 965 132.32	
ГФ37	7 474 800.75	4 965 167.03	
ГФ38=пкк	7 475 009.90	4 965 215.87	
ГФ39=Т	7 475 023.65	4 965 219.80	P=20.00м
ГФ40=ккк	7 475 031.28	4 965 207.20	
ГФ41=пкк	7 475 102.04	4 965 096.92	
ГФ62	7 473 816.65	4 964 098.29	
ГФ70	7 474 055.92	4 964 591.95	
ГФ71	7 474 850.32	4 965 016.66	
ГФ72	7 474 852.15	4 964 931.46	

КООРДИНАТЕ ГРАНИЧНИХ ТАЧАКА ОБУХВАТА ИЗМЕНЕ ПЛАНА - ИНТЕРВЕНЦИЈЕ

бр.тачке	Y (m)	X (m)
ГФ4	7 473 894.13	4 964 712.16
ГФ5	7 473 957.54	4 964 754.99
ГФ6	7 474 009.66	4 964 774.85
ГФ7	7 474 172.73	4 964 874.95
ГФ8	7 474 567.58	4 965 135.01
ГФ9	7 474 683.84	4 965 181.34
ГФ10	7 474 945.08	4 965 233.54
ГФ11	7 475 016.14	4 965 230.91
Ги12	7 475 018.40	4 965 203.10
Ги13	7 474 649.48	4 965 117.84
Ги14	7 474 559.06	4 965 076.98
Ги15	7 474 034.36	4 964 720.15
Ги16	7 473 893.62	4 964 682.17

ЛЕГЕНДА

- 01-15 — ознака и граница блока
- A–J — ознака зона

ГРАЂЕВИНСКО ЗЕМЉИШТЕ ЈАВНЕ НАМЕНЕ

- саобраћајне површине са зеленим површинама у појасу саобраћајница
- одбрамбени насип
- заштита са цевном дренажом и инфраструктурни коридор (постојећи цевовод сирове воде)
- ППОВ - пост. пречиш.отпад. вода Старчево; ПСФК - пумпна станица фекалне канализације; ПСАК - пумпна станица атмосферске канализације; ДТС - дистрибутивна трафо станица

ГРАЂЕВИНСКО ЗЕМЉИШТЕ ОСТАЛЕ НАМЕНЕ

ПРИВРЕДНЕ ДЕЛАТНОСТИ производне :

- A — индустријска зона
- B — зона намене осталих делатности у инфраструктурном коридору далековода (зона ограничене градње - складишта, стакленици ...)
- C — мултифункционалана зона за будући развој (друга фаза)
- D — зона логистичко - технолошког парка
- J — зона мултифункционалних садржаја
- G — зона робно - транспортног центра ("Huke - pak" терминал и пратећи садржаји)
- K — зона за комуналне потребе (ТС,МРС,ЦС...) са могућношћу јавног коришћења

ЗАШТИТА

- 4 — заштитни зелени појас

ИЗМЕНЕ И ДОПУНЕ ПЛАНА ДЕТАЉНЕ РЕГУЛАЦИЈЕ "GREEN FIELD 1" ЕКО-ИНДУСТРИЈСКА ЗОНА јужно од Петрохемије У ПАНЧЕВУ

Планирана детаљна намена са локацијама јавних објеката,поделом на зоне/целине и смернице за спровођење плана

ЛЕГЕНДА

- граница обухвата плана-интервенције измене плана
- граница обухвата основног плана
- граница ГП-а Панчева
- ГФ4-ГФ11 и Ги12-Ги16 — тачке границе обухвата измене плана -интервенције
- планирани цевовод за РНП
- планирани цевовод за РНП
- атмосферска канализација и цевна дренажа
- далековод 220 KV - постојећи који се подиже

N W E S

УРБАНИЗАМ ПАНЧЕВО

Назив плана: ИЗМЕНЕ И ДОПУНЕ ПЛАНА ДЕТАЉНЕ РЕГУЛАЦИЈЕ "GREEN FIELD 1" ЕКО - ИНДУСТРИЈСКА ЗОНА јужно од Петрохемије У ПАНЧЕВУ		Број : 1-5 2020/15 - 1/1
		Знак :
Фаза израде плана: План		Шифра :
Одговорни урбаниста: Петар Петровић дипл.инж.сраб.	Параф:	Назив цртежа: ПЛАНИРАНА ДЕТАЉНА НАМЕНА СА ЛОКАЦИЈАМА ЈАВНИХ ОБЈЕКАТА, ПОДЕЛОМ НА ЗОНЕ / ЦЕЛИНЕ И СМЕРНИЦЕ ЗА СПРОВОЂЕЊЕ ПЛАНА
Планери сарадници: Татјана Вуксан дипл.инж.сраб.; Весна Суботић дипл.инж.пер.арх.; Марко Марић дипл.инж.пред.		
Техничка обрада: Гордана Коцић арх.техн.		Размера : 1 : 2 500
		Број цртежа : 4